PRINCESA PLAZA
MADRID

Princesa, 40 | 28008 Madrid | España | Tel. +34 915 422 100 | +34 687034275
sales@princesaplaza.com www.princesaplaza.com

UBICACIÓN

Disfrute de las mayores atracciones que Madrid ofrece. En el corazón de todo, muy cercano a la Plaza de España y Gran Vía (10 minutos a pié), y a lugares emblemáticos como el Templo de Debod (15 minutos a pié), el Palacio Real, el Palacio de la Opera, la Catedral de Madrid, el Madrid de los Austrias (15 minutos a pié). El Hotel Princesa Plaza está ubicado en el centro de un área cosmopolita y de entretenimiento donde puede disfrutar de las populares cafeterias, bares de tapas, espectáculos y comercios.

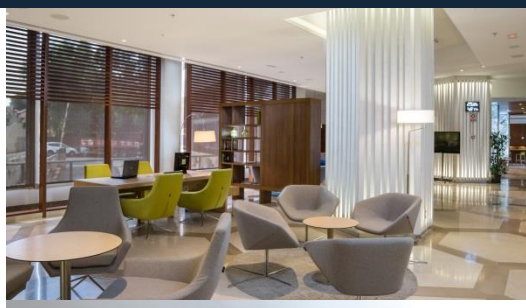

INSTALACIONES Y SERVICIOS

- Coffee Shop- Cocina de Mercado, Almuerzos, Cenas, Aperitivos.
- La Tienda – 24/7 Bebidas, Snacks, Sandwiches.
- Business Corner y Libros – Relax y Conexión 24/7
- Fitness Center y Piscina climatizada.
- WiFi de alta velocidad gratuito.

ALOJAMIENTO

- 409 Habitaciones (Classic, Deluxe, Plaza)
- 14 Suites.

Habitaciones espaciosas y luminosas. Todas ellas con zona de estar y de trabajo. Grandes ventanales, de pared a pared, inundan la estancia de luz natural. WiFi de alta velocidad gratuito.

SALONES DE REUNIONES

1500 m2 de espacio dedicado a reuniones. Situados en el primer piso, con luz natural. Los 645 m2 del Salón Rosales son multiuso y versátiles, divisible en tres salones. 4 Salones de Reuniones, de 32 a 42 m2, junto a 6 Suites Ejecutivas, completan la oferta. Equipo Audiovisual, servicio técnico propio. Servicio de entrega y recepción de paquetería, materiales, correos, almacenaje, etc. WiFi de alta velocidad gratuito.

SALÓN	m2	Altura	Banquete	Cocktail	Teatro	"U"	Consejo	Escuela	Cabaret
Rosales	645	2,95	440	600	400	150	153	270	192
Rosales I	260	2,95	150	200	170	56	60	96	84
Rosales II	185	2,95	110	150	140	50	53	70	54
Rosales III	200	2,95	110	130	140	50	53	70	54
Rosales II+III	385	2,95	220	280	230	100	106	180	108
Foyer	-	2,97	-	-	-	-	-	-	-
Galileo I	32	2,50	14	-	-	12	14	-	-
Galileo II	32	2,50	18	-	-	17	20	-	-
Galileo III	40	2,50	20	-	-	17	20	-	-
Galileo IV	42	2,50	20	-	-	18	18	-	-
Moncloa	210	2,50	120	-	-	-	-	-	-
Moncloa I	110	2,50	60	-	-	-	50	60	-
Moncloa II	200	2,50	160	-	-	-	-	-	-
*Moncloa mesas Imperial			208						
Liria	96	2,90	33	40	50	20	24	32	32